Zusammenstellung Bauabschnitte Primärquellenentfernung (PQE)
Ebene 01

Übersichtsplan Bauabschnitte und Treppenhäuser
Stand 18.07.2012, Exemplarisch Ebene 01

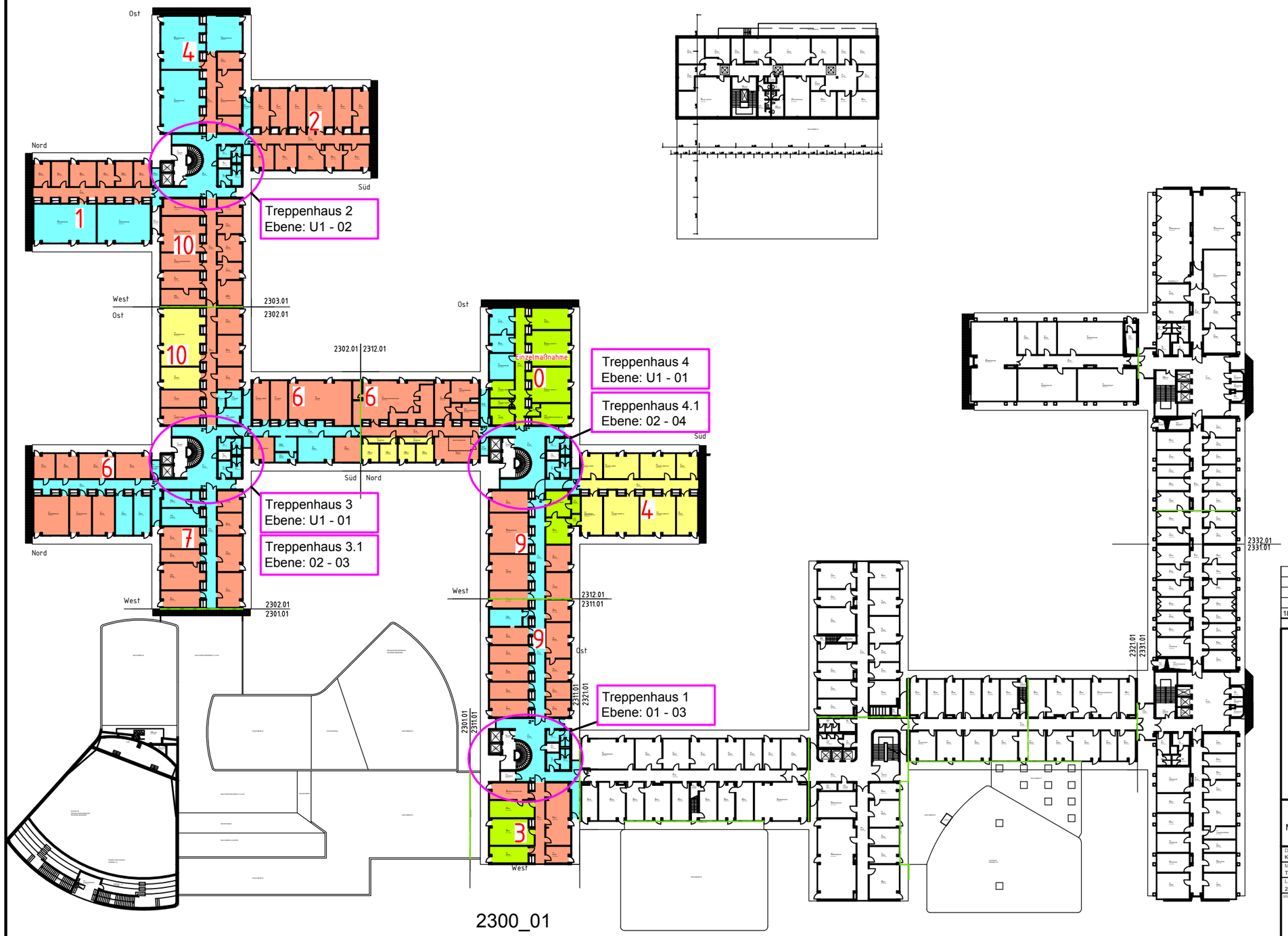

Legende Primärquellenentfernung (PQE):

23.11 und 23.12

- Auszug der Nutzer
  PQE: Demontage Decken, Wand- und Bodenfugen
  ELT: De- u. Wiedermontage Leuchten, Austausch PCB-haltiger Kondensatoren
- Auszug der Nutzer
  PQE: Demontage Wand- und Bodenfuge
  ELT: Austausch PCB-haltiger Kondensatoren
- Kein Auszug der Nutzer
  PQE: Keine Maßnahmen
  ELT: Austausch PCB-haltiger Kondensatoren
- Kein Auszug der Nutzer
  PQE: Wandfugen abdecken
  ELT: Austausch PCB-haltiger Kondensatoren

Zahlen Reihenfolge des Bauablaufes

23.02 und 23.03

- Auszug der Nutzer
  PQE: Demontage Decken und Bodenfugen
  ELT: De- u. Wiedermontage Leuchten, Austausch PCB-haltiger Kondensatoren
- Auszug der Nutzer
  PQE: Demontage Bodenfuge
  ELT: Austausch PCB-haltiger Kondensatoren
- Kein Auszug der Nutzer
  PQE: Keine Maßnahmen
  ELT: Austausch PCB-haltiger Kondensatoren
- Kein Auszug der Nutzer
  PQE: Wandfugen abdecken
  ELT: Austausch PCB-haltiger Kondensatoren

Zahlen Reihenfolge des Bauablaufes

- Übersicht Sanierung Treppenhäuser

Düsseldorf, 18.07.2012

Datum:	Bearbeiter(in):	geprüft:	Vermerk:	Index
				05
				04
				03
				02
18.07.2012	Möcking		Treppenhausübersicht Bearbeitung	01

Bau- und Liegenschaftsbetrieb NRW
Düsseldorf

Eduard-Schulte-Straße 1
D - 40225 Düsseldorf
Telefon: 0211 / 61707 - 0
Telefax: 0211 / 61707 - 444
E-Mail: d.poststelle@blb.nrw.de
Internet: www.blb.nrw.de

Planbezeichnung/Darstellung
Massnahmenplanung Primärquellenentfernung (PQE) - PCB

Bauteil / Trakt: 23.00
Geschoss / Anlage: 01
Planinhalt: GRUNDRISS

Dateipfad: K:\ag3_60_D-HHU\23.00_Projekt_PCB\90_Plan_Cad_Modell\Übersichspläne_Schadstoff_PQE\
Modell-Name: Treppenhaus_Schad_2300_01.dwg
Plottstiltabelle: NRW_SW-200.stb
Planart: Ausführung
Layout-Name: 2300_A3
Gezeichnet:
Fachbereich: (A) Hochbau
xRef: XA_01
Bild:
Entwurfsverfasser (gem. §70 BauO NRW):
Blatt-Nr.: 01
Maßstab: -
Blattgrösse: 841/1360
Plotdatum: 18.Jul. 2012 12:11
Index: 00