

23.11.01

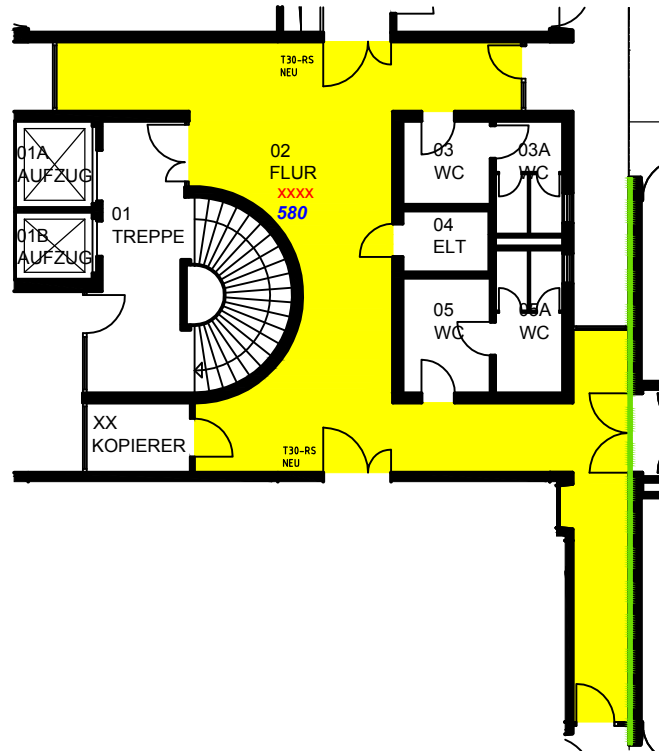

23.11.02

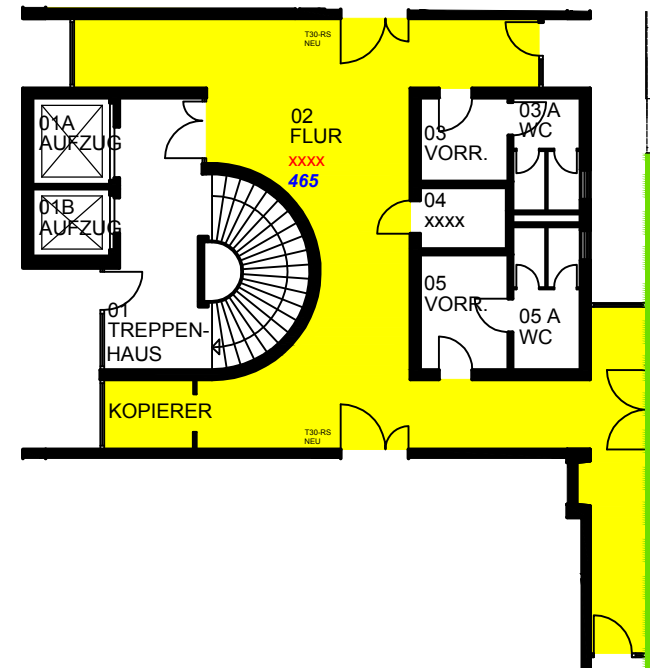

23.11.03

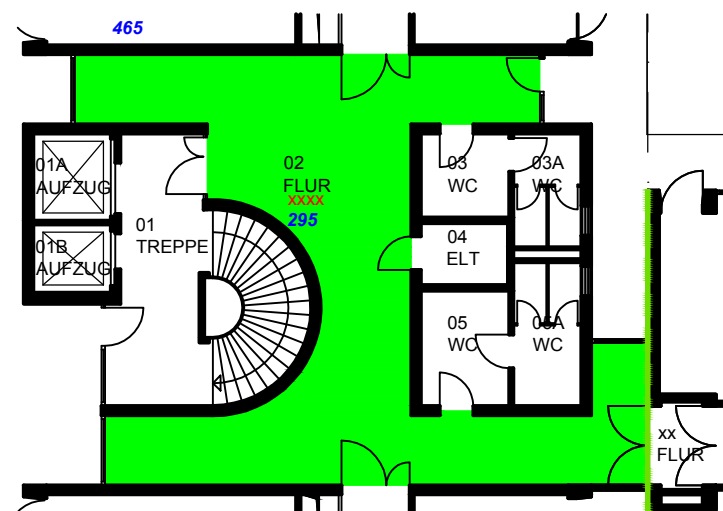

Legende Primärquellenentfernung (PQE):

Alter Messwert, soweit vorhanden

Neuer Messwert

<BG=unter Bemessungsgrenze

Messwert < 300 ng/m³

Messwert 300 - 3000 ng/m³

Messwert > 3000 ng/m³

Aktuelle Raumluftwerte nach Fertigstellung Primärquellenentfernung (PQE) - PCB Treppenhäuser

- 23.11.01
- 23.11.02
- 23.11.03

Düsseldorf, den 22.11.2012

| | | | | |
|--------|-----------------|----------|----------|-------|
| | | | | 05 |
| | | | | 04 |
| | | | | 03 |
| | | | | 02 |
| | | | | 01 |
| Datum: | Bearbeiter(in): | geprüft: | Vermerk: | Index |

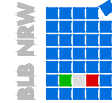

**Bau- und Liegenschaftsbetrieb NRW
Düsseldorf**

Eduard-Schulte-Straße 1
D - 40225 Düsseldorf
Telefon: 0211 / 61707 - 0
Telefax: 0211 / 61707 - 444
E-Mail: d.poststelle@blb.nrw.de
Internet: www.blb.nrw.de

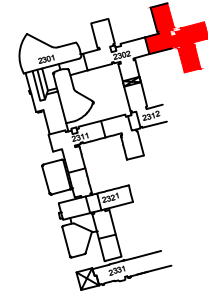

| | |
|---|--------------------|
| Planbezeichnung/Darstellung | Bau teil / Trakt: |
| Aktuelle Raumluftwerte nach Fertigstellung Primärquellenentfernung (PQE) - PCB Treppenhäuser 23.11.01/02/03 | Geschoss / Anlage: |
| | Planimhalt: |

| | | | |
|--|--|--------------------------|-----------------------------|
| Dateipfad: K:\ag1_60\Mocking\Wilems\Projekt PCB-PQE\Plane\dwg\Treppenhäuser | | Planart: Bestand | |
| Model-Name: Messwerte_23_11_Treppenhäuser.dwg | Plottstabelle: NRW_SW-100.stb | Fachbereich: (A) Hochbau | |
| Layout-Name: A3_23_11_alle_Geschosse | Gezeichnet: Moe | Blatt-Nr.: 01 | Maßstab: - |
| Blatt: Messwert_2300_01 Messwert_2300_02 XX_01 XX_02 XX_03 | Entwurfsverfasser (gem. §70 BauO NRW): | Blattgröße: 594/841 | Index: 22 Nov 2012 16:26 |
| | | | 00 |